



水泳／競泳 SWIMMING



監督

佐野 和夫 (さの かずお) 男

①昭和15年8月2日 (65歳) ②大阪府 ③慶應義塾高等学校→慶應義塾大学 ④(財)日本水泳連盟 ⑤171cm ⑥73kg ⑦上級コーチ

Team Leader

Kazuo SANO Male

①2.Aug.40 (Age:65) ②Osaka ③Keio Univ. ④Japan Swimming Federation ⑤171cm ⑥73kg



ドクター

渡部 厚一 (わたなべ こういち) 男

①昭和41年2月6日 (39歳) ②東京都 ③開成高校→筑波大学 ④茨城東病院 ⑤185cm ⑥82kg ⑦スポーツドクター

Doctor

Kouichi WATANABE Male

①6.Feb.66 (Age:39) ②Tokyo ③Tsukuba Univ. ④Doctor ⑤185cm ⑥82kg



コーチ

太田 伸 (おおた しん) 男

①昭和40年12月9日 (40歳) ②大阪府 ③大阪体育大学付属浪商高校→大阪体育大学 ④枚方スイミングスクール ⑤174cm ⑥74kg ⑦コーチ

Coach

Shin OTA Male

①9.Dec.65 (Age:40) ②Osaka ③Osaka University of Health and Sport Sciences ④Company Employee ⑤174cm ⑥74kg



コーチ

藤森 善弘 (ふじもり よしひろ) 男

①昭和39年4月3日 (41歳) ②愛知県 ③東邦高校→日本体育大学 ④日本体育大学 ⑤172cm ⑥74kg ⑦上級コーチ

Coach

Yoshihiro FUJIMORI Male

①3.Apr.64 (Age:41) ②Aichi ③Nippon Sport Science Univ. ④Company Employee ⑤172cm ⑥74kg



コーチ

加藤 健志 (かとう つよし) 男

①昭和40年12月26日 (39歳) ②愛媛県 ③新居浜工業高校→国際武道大学→東海大学大学院 ④東海大学/ムラサキスポーツ ⑤171cm ⑥77kg ⑦コーチ

Coach

Tsuyoshi KATO Male

①26.Dec.65 (Age:39) ②Ehime ③Tokai Univ. Graduate School ④Company Employee ⑤171cm ⑥77kg



コーチ

萬久 博敏 (まんきゅう ひろとし) 男

①昭和43年6月2日 (36歳) ②福岡県 ③久留米工業大学付属高校→筑波大学→筑波大学大学院 ④コナミスポーツクラブ東日本 ⑤174cm ⑥68kg ⑦コーチ

Coach

Hirotoshi MANKYU Male

①2.Jun.68 (Age:36) ②Fukuoka ③Tsukuba Univ. Graduate School ④Company Employee ⑤174cm ⑥68kg





コーチ

久世 由美子 (くぜ ゆみこ) 女

①昭和22年1月29日 (58歳) ②熊本県 ③筑紫女学園高校 ④中京大学 / 東海スイミングクラブ ⑤153.5cm ⑥63kg ⑦コーチ

Coach

Yumiko KUZE Female

①29.Jan.47 (Age:58) ②Kumamoto ③High School ④Coach ⑤153.5cm ⑥63kg



コーチ

西脇 正人 (にしわき まさと) 男

①昭和36年3月1日 (44歳) ②東京都 ③日本大学豊山高校→東京理科大学 ④昭和の森イトマンスイミングスクール ⑤172cm ⑥73kg ⑦上級コーチ

Coach

Masato NISHIWAKI Male

①1.Mar.61 (Age:44) ②Tokyo ③Tokyo University of Science ④Company Employee ⑤172cm ⑥73kg



トレーナー

加藤 知生 (かとう ともお) 男

①昭和36年5月14日 (44歳) ②山口県 ③山口県立徳山高等学校→日本体育大学 ④日立製作所 戸塚総合病院 ⑤173cm ⑥68kg ⑦アスレティックトレーナー

Trainer

Tomoo KATO Male

①14.May.61 (Age:44) ②Yamaguchi ③Nippon Sport Science Univ. ④Doctor ⑤173cm ⑥68kg



選手

佐々木 傑 (ささき たける) 男

①昭和60年9月2日 (20歳) ②茨城県 ③桐蔭学園高校→中央大学 (2年) ④中央大学 ⑤179cm ⑥75kg

Athlete

Takeru SASAKI Male

①2.Sep.85 (Age:20) ②Ibaraki ③Chuo Univ. ④Student ⑤179cm ⑥75kg



選手

佐藤 久佳 (さとう ひさよし) 男

①昭和62年1月12日 (18歳) ②北海道 ③日大豊山高校→日本大学 (1年) ④日本大学 ⑤179cm ⑥66kg

Athlete

Hisayoshi SATO Male

①12.Jan.87 (Age:18) ②Hokkaido ③Nihon Univ. ④Student ⑤179cm ⑥66kg



選手

小島 貴光 (こじま たかみつ) 男

①昭和56年5月25日 (24歳) ②愛知県 ③私立豊川高校→筑波大学 ④コナミスポーツクラブ東日本 ⑤182cm ⑥80kg

Athlete

Takamitsu KOJIMA Male

①25.May.81 (Age:24) ②Aichi ③Tsukuba Univ. ④Company Employee ⑤182cm ⑥80kg





水泳／競泳 SWIMMING

選手

松本 尚人 (まつもと ひさと) 男

①昭和59年10月5日(21歳) ②茨城県 ③沼津学園高校→日本大学(3年) ④日本大学 ⑤184cm ⑥75kg

Athlete

Hisato MATSUMOTO Male

①5.Oct.84 (Age:21) ②Ibaraki ③Nihon Univ. ④Student ⑤184cm ⑥75kg



選手

松田 文志 (まつだ たけし) 男

①昭和59年6月23日(21歳) ②宮崎県 ③延岡学園高校→中京大学(3年) ④東海スイミングスクール ⑤184cm ⑥80kg

Athlete

Takeshi MATSUDA Male

①23.Jun.84 (Age:21) ②Miyazaki ③Chukyo Univ. ④Student ⑤184cm ⑥80kg



選手

古賀 淳也 (こが じゅんや) 男

①昭和62年7月19日(18歳) ②埼玉県 ③春日部共栄高校(3年) ④春日部共栄高校 ⑤181cm ⑥73kg

Athlete

Junya KOGA Male

①19.Jul.87 (Age:18) ②Saitama ③High School ④Student ⑤181cm ⑥73kg



選手

山口 雅文 (やまぐち まさふみ) 男

①昭和59年12月7日(20歳) ②福島県 ③会津工業高校→中央大学(3年) ④中央大学 ⑤183cm ⑥82kg

Athlete

Masafumi YAMAGUCHI Male

①7.Dec.84 (Age:20) ②Fukushima ③Chuo Univ. ④Student ⑤183cm ⑥82kg



選手

中野 高 (なかの たかし) 男

①昭和59年7月21日(21歳) ②東京都 ③八王子高校→法政大学(3年) ④昭和の森イトマンスイミングスクール ⑤172cm ⑥63kg

Athlete

Takashi NAKANO Male

①21.Jul.84 (Age:21) ②Tokyo ③Hosei Univ. ④Student ⑤172cm ⑥63kg



選手

今村 元気 (いまむら げんき) 男

①昭和57年3月17日(23歳) ②千葉県 ③成田高校→東海大学 ④ムラサキスポーツ ⑤173cm ⑥65kg

Athlete

Genki IMAMURA Male

①17.Mar.82 (Age:23) ②Chiba ③Tokai Univ. ④Company Employee ⑤173cm

⑥65kg





選手

木村 太輔 (きむら だいすけ) 男

①昭和56年8月23日(23歳) ②東京都 ③近畿大学付属高校→近畿大学 ④自衛隊体育学校 ⑤181cm ⑥80kg

Athlete

Daisuke KIMURA Male

①23.Aug.81 (Age:23) ②Tokyo ③Kinki Univ. ④Self-Defence Official ⑤181cm ⑥80kg



選手

高安 亮 (たかやす りょう) 男

①昭和56年7月19日(24歳) ②神奈川県 ③法政大学第二高校→筑波大学 ④コナミスポーツクラブ東日本 ⑤177cm ⑥72kg

Athlete

Ryo TAKAYASU Male

①19.Jul.81 (Age:24) ②Kanagawa ③Tsukuba Univ. ④Company Employee ⑤177cm ⑥72kg



選手

奥野 正寛 (おくの まさひろ) 男

①昭和56年12月3日(23歳) ②宮城県 ③東北高校→中央大学 ④秋田魁新報社 ⑤183cm ⑥86kg

Athlete

Masahiro OKUNO Male

①3.Dec.81 (Age:23) ②Miyagi ③Chuo Univ. ④Company Employee ⑤183cm ⑥86kg



選手

武藤 慎 (むとう まこと) 男

①昭和59年10月29日(20歳) ②栃木県 ③日黒学院高校→日本大学(3年) ④日本大学 ⑤171cm ⑥79kg

Athlete

Makoto MUTO Male

①29.Oct.84 (Age:20) ②Tochigi ③Nihon Univ. ④Student ⑤171cm ⑥79kg



選手

佐野 秀匡 (さの ひでまさ) 男

①昭和59年5月28日(20歳) ②富山県 ③八王子高校→明治大学(3年) ④アクラブ調布 ⑤177cm ⑥69kg

Athlete

Hidemasa SANO Male

①28.May.84 (Age:20) ②Toyama ③Meiji Univ. ④Student ⑤177cm ⑥69kg



選手

奥出 泰史 (おくで たいし) 男

①昭和58年12月23日(21歳) ②大阪府 ③沼南工科大学付属高校→法政大学(4年) ④法政大学 ⑤179cm ⑥74kg

Athlete

Taishi OKUDE Male

①23.Dec.83 (Age:21) ②Osaka ③Hosei Univ. ④Student ⑤179cm ⑥74kg





水泳／競泳

SWIMMING

選手

庄司 有太 (しょうじ ゆうた) 男

①昭和59年10月20日 (20歳) ②山形県 ③日本大学山形高校→中央大学 (3年)
④中央大学 ⑤178cm ⑥75kg

Athlete

Yuta SHOJI Male

①20.Oct.84 (Age:20) ②Yamagata ③Chuo Univ. ④Student ⑤178cm ⑥75kg



選手

山田 香 (やまだ かおり) 女

①昭和56年9月20日 (23歳) ②愛知県 ③東邦高校→筑波大学 ④NPO法人 岡山県水泳連盟 ⑤163cm ⑥56kg

Athlete

Kaori YAMADA Female

①20.Sep.81 (Age:23) ②Aichi ③Tsukuba Univ. ④Company Employee ⑤163cm
⑥56kg



選手

山田 渥美 (やまだ あつみ) 女

①昭和57年5月7日 (23歳) ②新潟県 ③新潟県立高田北城高校→上越教育大学
④上越ASC ⑤173cm ⑥63kg

Athlete

Atsumi YAMADA Female

①7.May.82 (Age:23) ②Niigata ③Joetsu University of Education ④Student
⑤173cm ⑥63kg



選手

青木 慧 (あおき けい) 女

①昭和62年9月3日 (18歳) ②京都府 ③日本大学豊山女子高校 (3年) ④日本大学豊山女子高校 ⑤167cm ⑥57kg

Athlete

Kei AOKI Female

①3.Sep.87 (Age:18) ②Kyoto ③High School ④Student ⑤167cm ⑥57kg



選手

青柳 舞 (あおやぎ まい) 女

①昭和58年6月22日 (22歳) ②埼玉県 ③船橋市立船橋高等学校→早稲田大学 (4年) ④早稲田大学 ⑤167cm ⑥60kg

Athlete

Mai AOYAGI Female

①22.Jun.83 (Age:22) ②Saitama ③Waseda Univ. ④Student ⑤167cm ⑥60kg



選手

貴田 裕美 (きだ ゆみ) 女

①昭和60年6月30日 (20歳) ②埼玉県 ③高崎北高校→前橋国際大学 (2年) ④群馬県藤岡スイミングスクール ⑤160cm ⑥53kg

Athlete

Yumi KIDA Female

①30.Jun.85 (Age:20) ②Saitama ③Maebashi Kyoai Gakuen College ④Student
⑤160cm ⑥53kg





選手

及川 真沙紀 (おいかわ まさき) 女

①昭和59年3月29日 (21歳) ②宮城県 ③北海道旭川凌雲→中京大学 (4年) ④中京大学 ⑤161cm ⑥54kg

Athlete

Masaki OIKAWA Female

①29.Mar.84 (Age:21) ②Miyagi ③Chukyo Univ. ④Student ⑤161cm ⑥54kg



選手

寺川 綾 (てらかわ あや) 女

①昭和59年11月12日 (20歳) ②大阪府 ③近畿大学付属高校→近畿大学 (3年) ④イトマンスイミングスクール ⑤172cm ⑥62kg

Athlete

Aya TERAKAWA Female

①12.Nov.84 (Age:20) ②Osaka ③Kinki Univ. ④Student ⑤172cm ⑥62kg



選手

五十嵐 貴美 (いがらし たかみ) 女

①昭和59年11月20日 (20歳) ②群馬県 ③前橋南高校→鹿屋体育大学 (3年) ④鹿屋体育大学 ⑤160cm ⑥53kg

Athlete

Takami IGARASHI Female

①20.Nov.84 (Age:20) ②Gunma ③National Institute of Fitness and Sports in Kanoya ④Student ⑤160cm ⑥53kg



選手

中村 沙耶香 (なかむら さやか) 女

①昭和62年10月24日 (18歳) ②長野県 ③武蔵野高校 (3年) ④ニッタイSC ⑤170cm ⑥65kg

Athlete

Sayaka NAKAMURA Female

①24.Oct.87 (Age:18) ②Nagano ③High School ④Student ⑤170cm ⑥65kg



選手

種田 恵 (たねだ めぐみ) 女

①昭和61年9月20日 (18歳) ②北海道 ③札幌大谷高校→神奈川大学 (1年) ④神奈川大学 ⑤161cm ⑥57kg

Athlete

Megumi TANEDA Female

①20.Sep.86 (Age:18) ②Hokkaido ③Kanagawa Univ. ④Student ⑤161cm ⑥57kg



選手

田村 菜々香 (たむら ななか) 女

①昭和62年1月12日 (18歳) ②千葉県 ③船橋市立船橋高校→東海大学 (1年) ④東海大学 ⑤156cm ⑥52kg

Athlete

Nanaka TAMURA Female

①12.Jan.87 (Age:18) ②Chiba ③Tokai Univ. ④Student ⑤156cm ⑥52kg



帯同審判



水泳／競泳 SWIMMING

選手



土肥 亜也子 (どい あやこ) 女

①昭和55年6月29日(25歳) ②富山県 ③富山県立富山商業高等学校→筑波大学
④コナミスポーツクラブ東日本 ⑤164cm ⑥58kg

Athlete

Ayako DOI Female

①29.Jun.80 (Age:25) ②Toyama ③Tsukuba Univ. ④Company Employee
⑤164cm ⑥58kg

選手／旗手



中西 悠子 (なかにし ゆうこ) 女

①昭和56年4月24日(24歳) ②大阪府 ③大阪成蹊女子高校→近畿大学 ④枚方ス
イミングスクール ⑤164cm ⑥54kg

Athlete

Yuko NAKANISHI Female

①24.Apr.81 (Age:24) ②Osaka ③Kinki Univ. ④Company Employee ⑤164cm
⑥54kg

選手



矢野 友理江 (やの ゆりえ) 女

①昭和63年6月24日(17歳) ②大阪府 ③太成学院大学高等学校(2年) ④太成学
院大学高校 ⑤164cm ⑥63kg

Athlete

Yurie YANO Female

①24.Jun.88 (Age:17) ②Osaka ③High School ④Student ⑤164cm ⑥63kg

選手



竹内 浩美 (たけうち ひろみ) 女

①昭和61年1月7日(19歳) ②東京都 ③八王子高校→拓殖大学(2年) ④アクラ
ブ八王子 ⑤169cm ⑥61kg

Athlete

Hiromi TAKEUCHI Female

①17.Jan.86 (Age:19) ②Tokyo ③Takushoku Univ. ④Student ⑤169cm ⑥61kg

選手



森下 愛子 (もりした あいこ) 女

①昭和59年6月24日(21歳) ②福岡県 ③日本大学藤沢高校→日本体育大学(3年)
④日本体育大学 ⑤163cm ⑥57kg

Athlete

Aiko MORISHITA Female

①24.Jun.84 (Age:21) ②Fukuoka ③Nippon Sport Science Univ. ④Student
⑤163cm ⑥57kg



ダンス
スポーツ

アディショナル
オフィシャル

帯同審判



コーチ

馬淵 崇英 (まぶち すうえい) 男

①昭和38年10月20日(42歳) ②中国 上海 ③上海体育技術学院高等学校→神戸国際大学 ④(株)ジェイエスエス ⑤175cm ⑥68kg ⑦上級コーチ

Coach

Suei MABUCHI Male

①20.Oct.63 (Age:42) ②China Shanghai ③Kobe International Univ. ④Company Employee ⑤175cm ⑥68kg



コーチ

野村 孝路 (のむら たかみち) 男

①昭和34年8月21日(46歳) ②東京都 ③東京農業大学第二高等学校→群馬大学→群馬大学大学院 ④(財)群馬県公園緑地協会 県立敷島公園水泳場 ⑤160cm ⑥60kg ⑦コーチ

Coach

Takamichi NOMURA Male

①21.Aug.59 (Age:46) ②Tokyo ③Gunma Univ. Graduate School ④Staff of Society ⑤160cm ⑥60kg



選手

寺内 健 (てらうち けん) 男

①昭和55年8月7日(23歳) ②兵庫県 ③此花学院高校→甲子園大学→甲子園大学大学院 ④JSS宝塚 ⑤170cm ⑥68kg

Athlete

Ken TERAUCHI Male

①7.Aug.80 (Age:23) ②Hyogo ③Koshien Univ. Graduate School ④Company Employee ⑤170cm ⑥68kg



選手

坂田 芳寛 (さかた よしひろ) 男

①昭和46年7月25日(34歳) ②神奈川県 ③土浦日本大学高校→オハイオ州立大学 ④高岡総合プール ⑤180cm ⑥75kg ⑦コーチ

Athlete

Yoshihiro SAKATA Male

①25.Jul.71 (Age:34) ②Kanagawa ③Ohio State Univ. ④Coach ⑤180cm ⑥75kg



選手

櫻井 薫 (さくらい かおる) 男

①昭和60年2月2日(20歳) ②栃木県 ③作新学院高等学校→日本体育大学(2年) ④日本体育大学 ⑤179cm ⑥72kg

Athlete

Kaoru SAKURAI Male

①2.Feb.85 (Age:20) ②Tochigi ③Nippon Sport Science Univ. ④Student ⑤179cm ⑥72kg

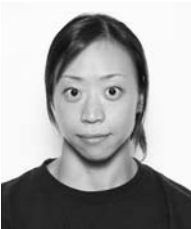

選手

西井 亮子 (にしい りょうこ) 女

①昭和53年9月13日(27歳) ②石川県 ③小松市立高校→日本体育大学 ④神奈川ダイビングクラブ ⑤157cm ⑥48kg

Athlete

Ryoko NISHII Female

①13.Sep.78 (Age:27) ②Ishikawa ③Nippon Sport Science Univ. ④Company Employee ⑤157cm ⑥48kg





選手

山下 美沙子 (やました みさこ) 女

①昭和58年5月4日(22歳) ②石川県 ③小松市立→早稲田大学(4年) ④早稲田大学 ⑤160cm ⑥53kg

Athlete

Misako YAMASHITA Female

①4.May.83 (Age:22) ②Ishikawa ③Waseda Univ. ④Student ⑤160cm ⑥53kg



選手

中川 真依 (なかがわ まい) 女

①昭和62年4月7日(18歳) ②石川県 ③小松市立高等学校(3年) ④石川ダイビングクラブ ⑤155cm ⑥52kg

Athlete

Mai NAKAGAWA Female

①7.Apr.87 (Age:18) ②Ishikawa ③High School ④Student ⑤155cm ⑥52kg



選手

浅田 梨紗 (あさだ りさ) 女

①平成3年12月27日(13歳) ②兵庫県 ③清和台中学校(1年) ④JSS宝塚 ⑤150cm ⑥41kg

Athlete

Risa ASADA Female

①27.Dec.91 (Age:13) ②Hyogo ③Junior High School ④Student ⑤150cm ⑥41kg



選手

樋口 絵里衣 (ひぐち えりい) 女

①平成1年7月8日(16歳) ②大阪府 ③甲子園学院高校(1年) ④甲子園学院高校 ⑤166cm ⑥59kg

Athlete

Erii HIGUCHI Female

①8.Jul.89 (Age:16) ②Osaka ③High School ④Student ⑤166cm ⑥59kg





チームリーダー

金子 正子 (かねこ まさこ) 女

①昭和19年4月12日(61歳) ②東京都 ③東京家政学院高等学校→東京家政学院大学 ④(財)日本水泳連盟 ⑤160cm ⑥57kg ⑦上級コーチ

Team Leader

Masako KANEKO Female

①12.Apr.44 (Age:61) ②Tokyo ③Tokyo Kasei Univ. ④Japan Swimming Federation ⑤160cm ⑥57kg



選手

鈴木 絵美子 (すずき えみこ) 女

①昭和56年11月12日(23歳) ②埼玉県 ③私立淑徳巣鴨高校→日本大学(4年) ④東京シンクロクラブ、ミキハウス ⑤168cm ⑥57kg

Athlete

Emiko SUZUKI Female

①12.Nov.81 (Age:23) ②Saitama ③Nihon Univ. ④Student ⑤168cm ⑥57kg



選手

原田 早穂 (はらだ さほ) 女

①昭和57年11月5日(23歳) ②東京都 ③洗足学園大学付属高校→日本大学(4年) ④東京シンクロクラブ ⑤166cm ⑥56kg

Athlete

Saho HARADA Female

①5.Nov.82 (Age:23) ②Tokyo ③Nihon Univ. ④Student ⑤166cm ⑥56kg

